

RELATÓRIO FOTOGRÁFICO



Foto 01 – Rua Elpídio Pereira da Cunha



Foto 02 – Rua Cônego Cruz Arzuaga



Foto 03 – Rua Capitão Manoel do Nascimento



Foto 04 – Rua Eliazib Machado de Carvalho



Foto 05 – Rua Carlos Zúgato



Foto 06 – Rua Nazário Finocchio



Foto 07 – Rua Margarida Rolck Brunelli



Foto 08 – Rua Osório Patrício



Foto 09 – Rua Felfcio de Vito



Foto 10 – Rua Margarida Rolck Brunelli

Obs: A iluminação pública do local é insuficiente. Para alimentá-la, deverá ser realizada a extensão da rede secundária, que fornecerá energia para as luminárias existentes e, também, para as que serão instaladas.

OBS: FOTOS DE 01 A 10 DISPOSTAS NO SENTIDO EM QUE FORAM TIRADAS

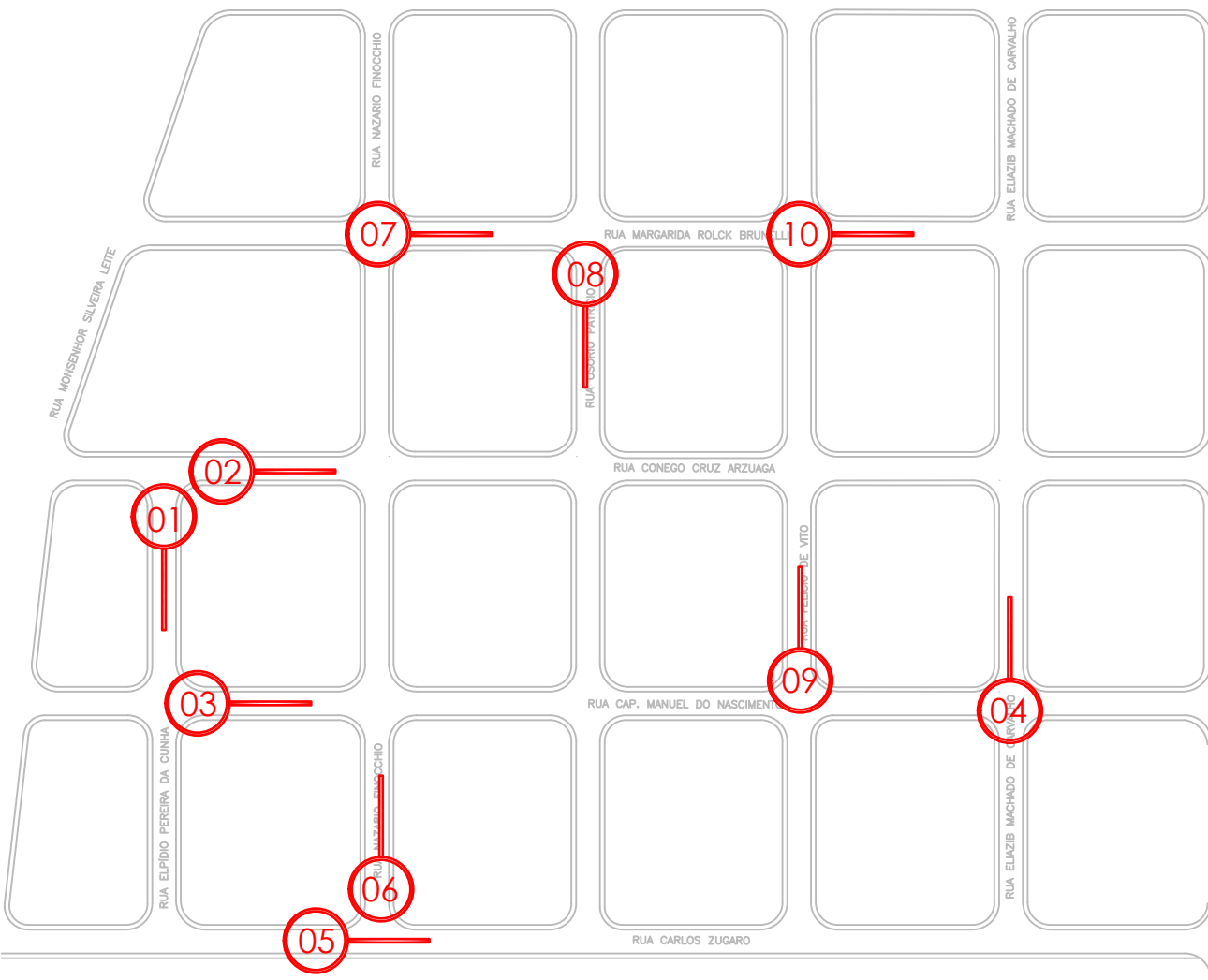

Esc.:Sem Escala

Local da Intervenção
Avenida José Cardassi

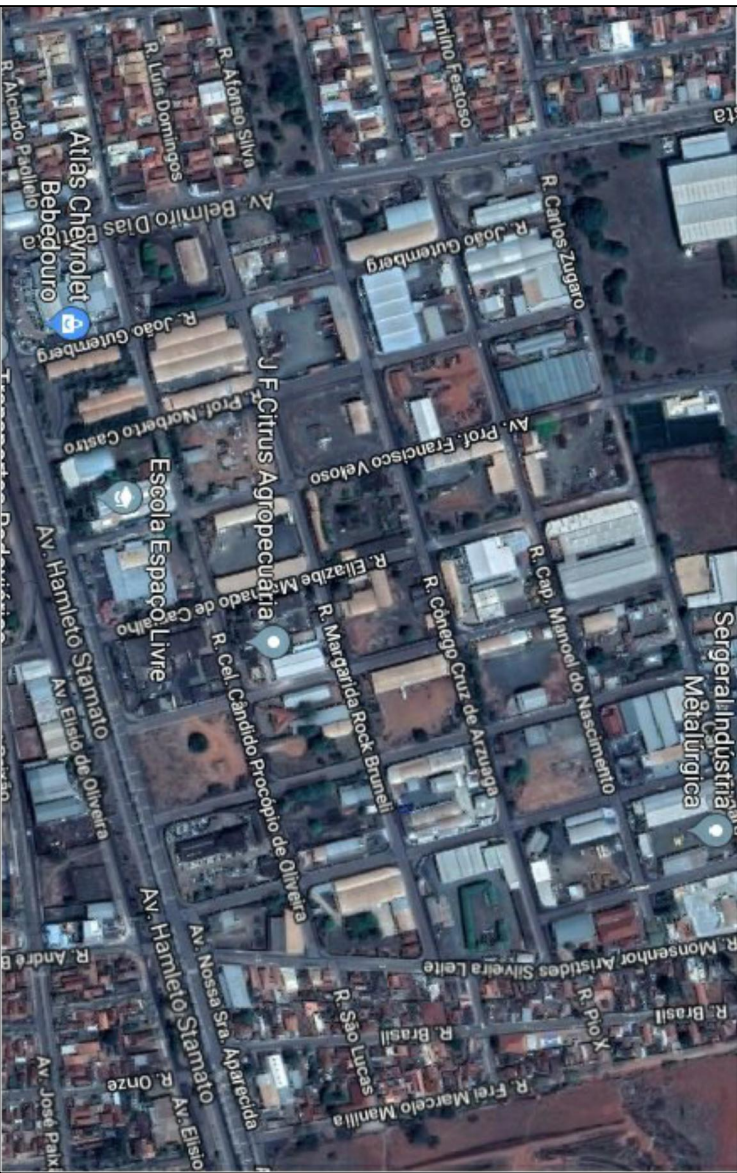

Foto Aérea

PROJETO ELÉTRICO COMPLETO		FOLHA 02/03
OBJETO Instalação de Rede Elétrica e Iluminação Pública em Ruas do Distrito Industrial I - Etapa 01		
PROPRIETÁRIO Prefeitura Municipal de Bebedouro		
LOCAL Ruas do Distrito Industrial I	CNPJ 14.700-000	
BARRIO Distrito Industrial I	CIDADE Bebedouro/SP	
SITUAÇÃO S/ ESCALA		PREFEITURA MUNICIPAL DE BEBEDOURO
OBSERVAÇÕES		FERNANDO GALVÃO MOURA PREFEITO MUNICIPAL C.P.F.: 108.904.508-41
RELATÓRIO FOTOGRÁFICO		AUTOR DO PROJETO E RESPONSÁVEL TÉCNICO
CPFL:	Aprovação:	ENGº KAREN E. P. VERGÍLIO CREA: 50690181/B
Desenho: KVERGÍLIO	Data: 05/11/2018	Fundo Municipal de Iluminação Pública Recursos da C.I.P.
 Prefeitura Municipal de Bebedouro		