

Rua Mario Estato

Extensão de 400 metros de rede elétrica

Rede primária compacta - Classe 15 KV

Poste de concreto circular de 11m x 400dan

Transformador de 45 KVA - 220/127V

PROJETO ELÉTRICO		FOLHA 01/01
<p>Extensão de Rede Elétrica na Rua Mario Estado</p> <p><small>OBRAS</small></p> <p>Prefeitura Municipal de Bebedouro</p> <p><small>PROPOSTAS</small></p> <div style="display: flex; justify-content: space-between;"> <div> <p>Rua Mario Estado</p> <p><small>LOCAL</small></p> <p>Vide Implantação</p> <p><small>DABRDE</small></p> </div> <div> <p>14.700-000</p> <p><small>CER</small></p> <p>BEBEDOURO/SP</p> <p><small>CEARDE</small></p> </div> </div>		
SITUAÇÃO S/ ESCALA	<p><small>PREFEITA MUNICIPAL DE BEBEDOURA</small></p> <hr/> <p>FERNANDO GALVÃO MOURA PREFEITO MUNICIPAL C.P.F.: 108.690.508-41</p> <hr/> <p>GILMAR A. FELTRIM</p>	
OBSERVAÇÕES	<p><small>DECOR DIFTO DE PLANEJAMENTO E OBRAS</small></p> <hr/> <p>GILMAR A. FELTRIM</p>	
CPIL:	Aprovação:	<small>ZONA DE ENDEREÇO ELÉTRICA</small>
Desenho:	Data:	
JPaulo	10/08/2015	<hr/> <p>ENCº JOSÉ PAULO ROSSANEZI</p> <p><small>CPF: 08.553.581-10</small></p>



Prefeitura Municipal de Bebedouro

400 m de extensão
(Vide observações)

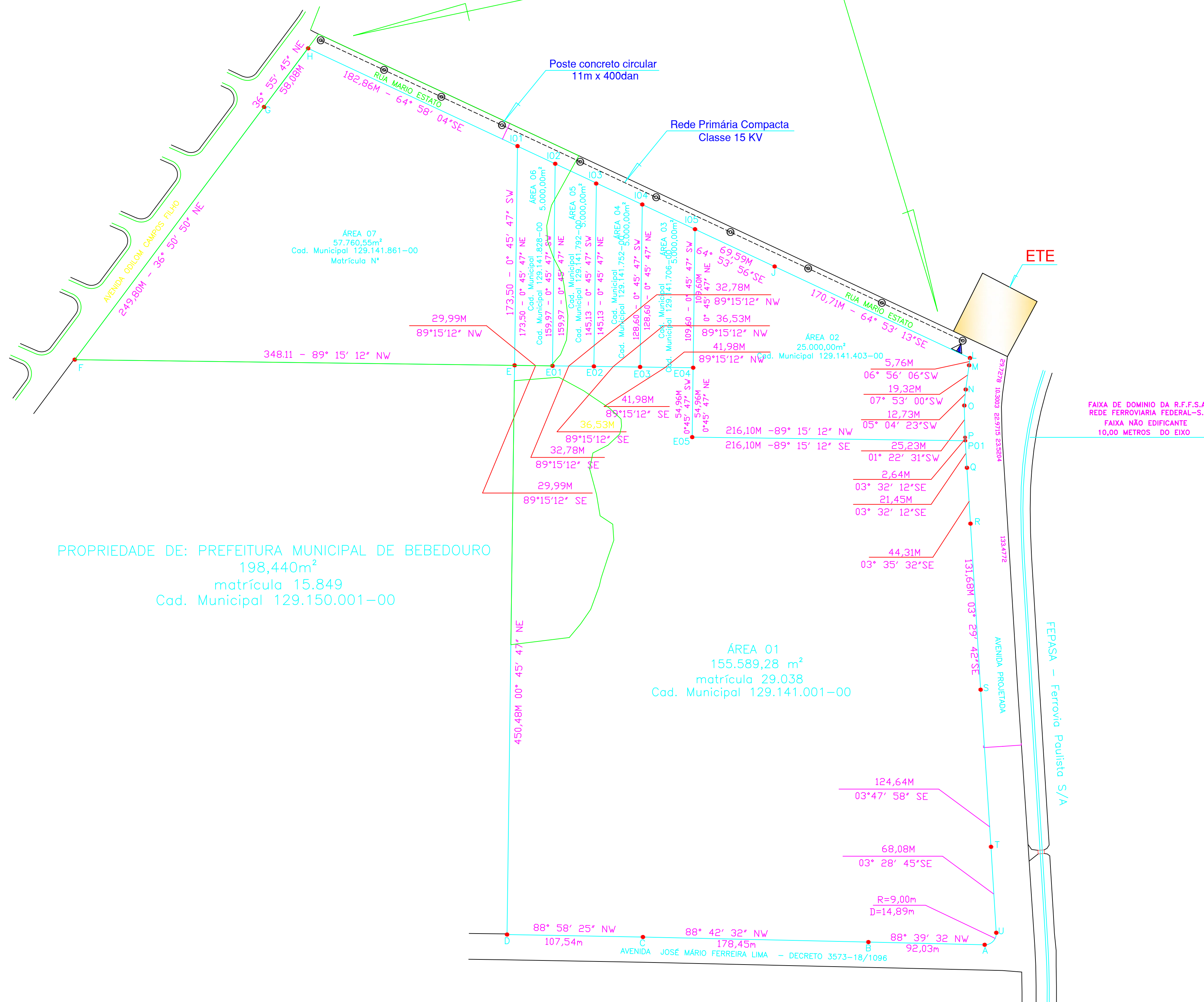

Esc.: 1 : 1 00